



## 学生募集要項

# 2018

平成30年度



理学療法学科  
作業療法学科  
歯科衛生学科  
介護福祉学科



### ○ 願書提出先

巻末の本校指定封筒に出願書類一式を同封し、出願受付期間中に下記へ郵送もしくは持参してください。

〒510-0854 三重県四日市市塩浜本町2-34 ユマニテク医療福祉大学校 入試係

# INDEX

建学の精神と教育理念	01
学科別教育方針・アドミッションポリシー	02
入試カレンダー	03
募集学科・入試の種類	05

## 推薦入試

### 指定校推薦入試 **B日程** **専願制** 06

本校が指定校推薦を提示した高等学校長が推薦する者を対象とします。  
推薦基準は指定する高校別に提示します。

### 公募制推薦入試 **I期:C日程** **II期:D日程** **専願併願選択制** 07

高等学校長が推薦する者を対象とします。  
専願・併願が選択できます。

## 特別入試

### 社会人入試 **I期:A日程** **II期:C日程** **III期:D日程** **IV期:E日程** **V期:F日程** **VI期:G日程** **VII期:H日程** **専願制** 08

高等学校を卒業した者を対象とします。現在、大学生・短大生、専門学生の方も対象としています。  
また、自らを推薦できる志願理由が必要です。

### AOエントリー **専願制(エントリー時併願可)** 09

AOエントリーをしてAOトライを行います。  
エントリー判定結果で通過すればAO入試に出願することができます。

### AO入試 **I期:A日程** **II期:D日程** **専願制** 10

AOエントリー通過者のみ出願できます。  
選考は書類のみで行われます。

### 介護福祉士特別入試 **B日程** **専願制** 11 [介護福祉学科のみ]

本校が指定する施設の介護福祉士施設奨学金制度を希望する者を対象にした  
選考を行います。

### 介護福祉士施設奨学金制度(介護福祉学科) 12

## 一般入試

### 一般入試 **I期:D日程** **II期:E日程** **III期:F日程** **IV期:G日程** **V期:H日程** **専願併願選択制** 13

作文、基礎学力テストと面接で評価する試験です。  
他の学校と併願することができる上、早期の合格が確保できます。専願・併願が選択できます。

合格発表	14
入学手続	15
学費等	16
奨学金制度	17
学生寮	18
入学試験の成績開示	19
個人情報の取扱い	20
試験当日の注意事項	21

## 出願に関する手引きと書類 22

記載例	AOエントリー受付票 記載例	23
	AOエントリーシート 記載例	24
	入学検定料 振込方法	25
	入学願書 記載例	26

### 2018年度 入試用出願書類

- 様式1 AOエントリー受付票
- 様式2 AOエントリーシート・AOエントリー理由書
- 様式3 受験票・振込領収書・振込依頼書・写真・照会票
- 様式4 入学願書
- 様式5 志望理由書
- 様式6 高校推薦書

試験会場への交通案内 裏表紙

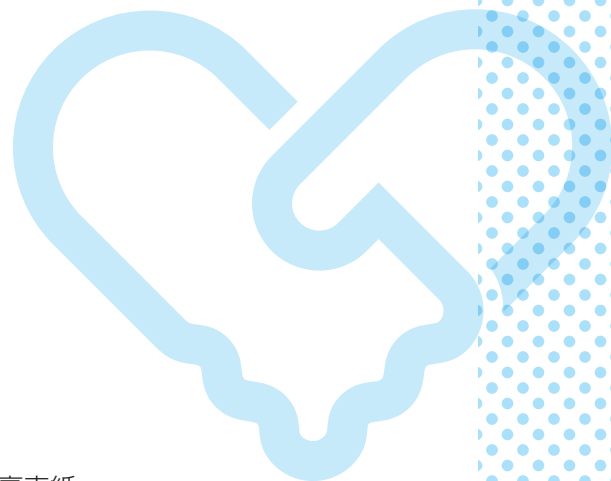

# 建学の精神

全ての人に、確かな技術を。確かな技術は、未来を拓く。

## 建学の精神と 教育理念

学科別教育方針  
アドミッション  
ポリシー

入試カレンダー

募集学科  
入試の種類

指定校推薦入試

公募制推薦入試

社会人入試

AOエントリー

AO入試

介護福祉士  
特別入試

介護福祉士  
施設奨学金制度

一般入試

合格発表

入学手続

学費等

奨学金制度

学生寮

入学試験の  
成績開示

個人情報の  
取扱い

試験当日の  
注意事項

## 教育理念

豊かな人間性と確かな技術

ユマニテクとは

### Humanité + Technique = HUMANITEC

ユマニテクとは、フランス語で人間性をあらわす「ユマニテ」と  
技や技術の意味をあらわす「テクニク」をあわせて作った造語です。

この名前には、心に支えられた技を学ぶという  
本学が大切にしている教育理念がこめられています。

### 学園ロゴマーク（ユマニテク・マーク）



HAND IN HANDをモチーフにしたユマニテク・マーク。  
豊かな人間性をハートで、確かな技術を手で表わし、地域  
社会を支えるために手を結びあえるたくさんの仲間を養成  
することを願い、定められました。

このマークは、学園の設置する全ての専門学校のシンボル  
としても用いています。

# 学科別教育方針・アドミッションポリシー

## 求める学生像

### 理学療法学科

#### 教育方針

- 夢を実現するための行動力と技術力を育てる。
- 医療・福祉の現場で人々に信頼される理学療法士を育てる。

#### アドミッションポリシー

- 人の身体と心に対する知的好奇心を持ち、自ら学ぼうと努力できる人。

### 作業療法学科

#### 教育方針

- 自ら課題に気づき、解決方法を導き出す力を育む。
- 高いスキルと豊かな人間性を身につけるために、自らを律し、成長できる作業療法士を育てる。

#### アドミッションポリシー

- 人に関心があり、共感できる人。
- 困難があっても前向きに頑張れる人。
- 好奇心を持ち、積極的に習得しようと向上心を持つ人。

### 歯科衛生学科

#### 教育方針

- 医療従事者としての意識と行動を身につける。
- 自己を客観的に評価し、自ら向上することのできる能力を身につける。
- 社会の一員として自立していくための能力を身につける。

#### アドミッションポリシー

- 規律を守り、礼儀・協調性を重んじ、理想とする歯科衛生士を目指して常に意欲的に学ぼうとする姿勢が見られる人。

### 介護福祉学科

#### 教育方針

- 「人の尊厳」を保持するために、知識・技術・人間性を意識的に活用できる介護福祉士を育成する。

#### アドミッションポリシー

- 他者を理解し、協調する姿勢が持てる人。
- 自分自身を向上しようとする人。

建学の精神と  
教育理念

学科別教育方針  
アドミッション  
ポリシー

入試カレンダー

募集学科  
入試の種類

指定校推薦入試

公募制推薦入試

社会人入試

AOエントリー

AO入試

介護福祉士  
特別入試

介護福祉士  
施設奨学金制度

一般入試

合格発表

入学手続

学費等

奨学金制度

学生寮

入学試験の  
成績開示

個人情報の  
取扱い

試験当日の  
注意事項

# 入試カレンダー

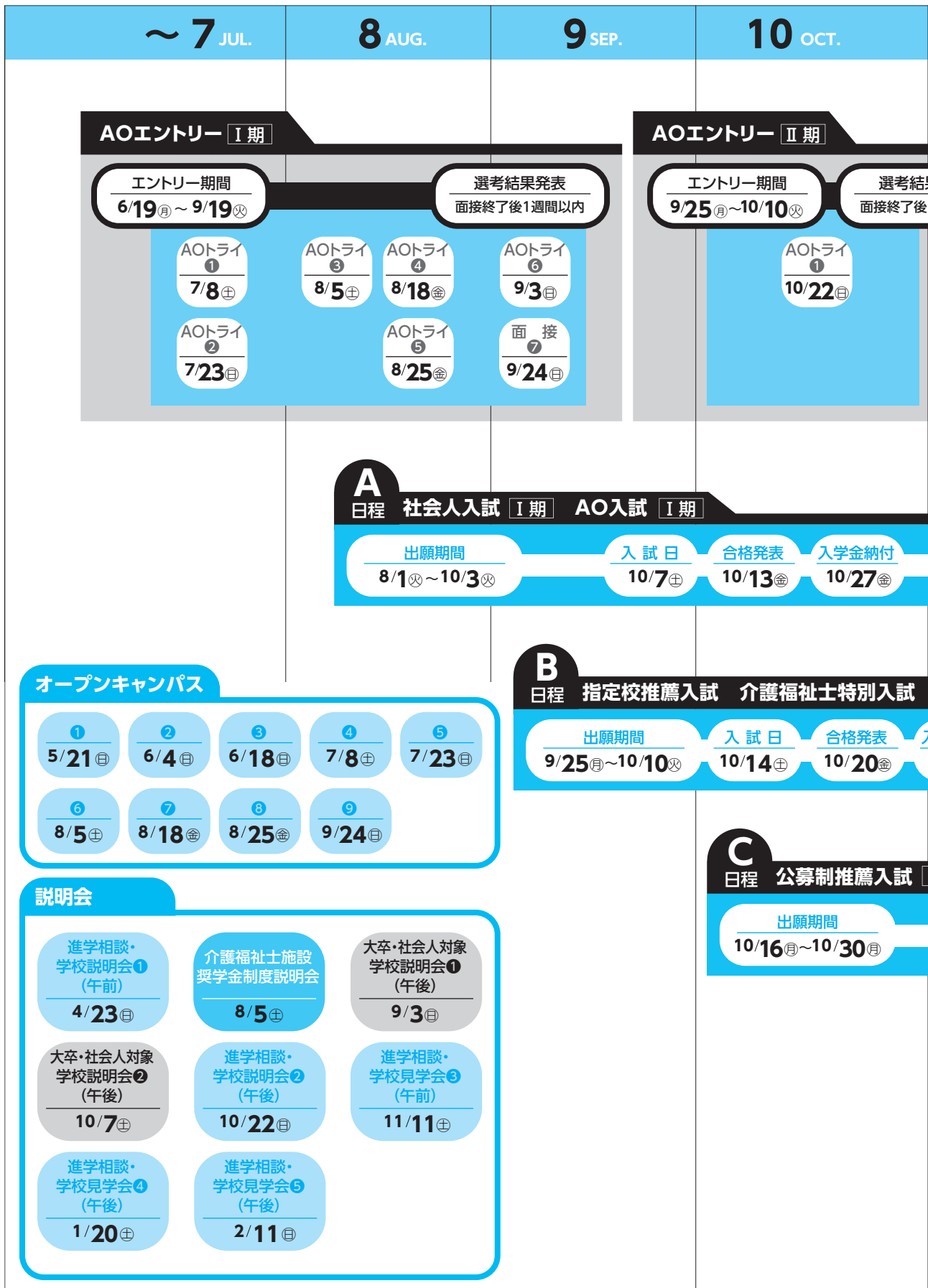

建学の精神と教育理念

学科別教育方針  
アドミッション  
ポリシー

入試カレンダー

募集学科  
入試の種類

指定校推薦入試

公募制推薦入試

社会人入試

AOエントリー

AO入試

介護福祉士  
特別入試

介護福祉士  
施設奨学金制度

一般入試

合格発表

入学手続

学費等

奨学金制度

学生寮

入学試験の  
成績開示

個人情報の  
取扱い

試験当日の  
注意事項



# 募集学科・入試の種類

## 募集学科

学科名	修業年限	定員	昼夜別	性別
理学療法学科	4年	40名	昼間部	男女
作業療法学科				
歯科衛生学科	3年			女子のみ
介護福祉学科	2年			男女

## 卒業後の資格

学科名	取得資格
理学療法学科	高度専門士(医療専門課程)／理学療法士国家試験受験資格
作業療法学科	高度専門士(医療専門課程)／作業療法士国家試験受験資格
歯科衛生学科	専門士(医療専門課程)／歯科衛生士国家試験受験資格
介護福祉学科	専門士(社会福祉専門課程) 介護福祉士国家試験受験資格 レクリエーション・インストラクター／初級障害者スポーツ指導員

## 入試の種類

区分	内容	専併	入試日
1 指定校推薦入試	本校が指定校推薦を提示した高等学校長が推薦する者を対象とします。推薦基準は指定する高校別に提示します。合格後、必ず入学する <b>専願制</b> です。	専願	2017年10月14日(土)
2 公募制推薦入試	高等学校長が推薦する者で、2017年3月卒業見込の者を対象とします。専願・併願が選択できます。	専願併願選択制	2017年11月3日(金) 2017年12月22日(金)
3 AO入試	AOエントリーをして、AOトライを行います。エントリー判定結果で通過すれば、AO入試に出願することができます。AOエントリー出願者は高校の担任または進路担当教員の承認が必要です。(高校新卒者のみ) AO入試出願者は必ず入学する <b>専願制</b> です。	専願 (エントリー時併願可)	2017年10月7日(土) 2017年12月3日(日)
4 社会人入試	高等学校を卒業した者を対象とします。現在、大学生・短大生、専門学生の方も対象としています。また、自らを推薦できる志願理由が必要です。合格後、必ず入学する <b>専願制</b> です。	専願	2017年10月7日(土) 2017年11月3日(金) 2017年12月3日(日) 2018年1月20日(土) 2018年2月11日(日) 2018年3月2日(金) 2018年3月16日(金)
5 介護福祉士特別入試	本校が指定する施設の介護福祉士施設奨学金制度を希望する者を対象にした選考を行います。合格後、必ず入学する <b>専願制</b> です。	専願	2017年10月14日(土)
6 一般入試	高等学校卒業予定者、または既に卒業された方、またはそれに準ずる学校を卒業された方を対象とします。作文、基礎学力テストと面接で評価する試験です。他の学校と併願することができる上、早期の合格が確保できます。専願・併願が選択できます。	専願併願選択制	2017年12月3日(日) 2018年1月20日(土) 2018年2月11日(日) 2018年3月2日(金) 2018年3月16日(金)



# 指定校推薦入試

B日程 専願制

本校が指定校推薦を提示した高等学校長が推薦する者を対象とします。  
推薦基準は指定する高校別に提示します。

## 出願受付期間

2017年9月25日(月)～10月10日(火) (消印有効・持参可)

## 出願資格

以下の出願資格にすべて該当する者

- 学校教育法による高等学校または高等専修学校(大学入学資格を付与された)を2018年3月に卒業見込みの者(ただし卒業出来なかった場合、入学は無効)。
- 学業、人物ともに優れ、在籍高等学校長が推薦する者。
- 全体の評定平均値が本校の通知した成績以上であり、それ以外の事項の基準を満たしている者。  
※2017年度指定校推薦基準は、2017年6月中に当該高等学校に通知します。
- 本校主催のオープンキャンパス、説明会等に参加した者。
- 合格した場合、必ず本校に入学する者。

## 出願書類

1	入学検定料	20,000円 <b>様式3</b> の振込依頼書を使って納付してください。 ※本校へ直接持参される場合は現金納付も可能です。
2	受験票 <b>様式3</b>	<b>様式3</b> のA票に必要事項を記入してください。銀行収納印がないものは無効です。 裏面に送付先を記入し、652円切手を貼ってください。
3	写真・照会票 <b>様式3</b>	<b>様式3</b> のD票に必要事項を記入し、写真を貼ってください。銀行収納印がないものは無効です。
4	入学願書 <b>様式4</b>	記載例を参照して、必要事項を記入してください。タテ4cm×ヨコ3cmの写真を貼ってください。
5	志望理由書 <b>様式5</b>	<b>様式5</b> の志望理由書を使って作成してください。
6	卒業見込証明書	在籍高等学校長が作成し、厳封されたもの。調査書に記載されている場合は不要です。
7	調査書	在籍高等学校長が作成し、厳封されたもの。
8	指定校推薦書	本校所定の推薦書で在籍高等学校長が作成し、厳封されたもの。 ※所定の指定校推薦書は2017年6月中に当該高等学校に送付します。
9	合否通知用封筒	受験者の住所、氏名を記入し682円切手を貼ってください。

## 入試日程

入試日	合格発表	入学金納付期限	入学手続
2017年10月14日(土)	2017年10月20日(金)	2017年10月27日(金)	2017年12月15日(金)

※入試日当日は9:50までに来校してください。

## 入試科目

書類審査、個別面接

## 配点

書類審査100点、面接100点

建学の精神と  
教育理念

学科別教育方針  
アドミッション  
ポリシー

入試カレンダー

募集学科  
入試の種類

指定校推薦入試

公募制推薦入試

社会人入試

AOエントリー

AO入試

介護福祉士  
特別入試

介護福祉士  
施設奨学金制度

一般入試

合格発表

入学手続

学費等

奨学金制度

学生寮

入学試験の  
成績開示

個人情報の  
取扱い

試験当日の  
注意事項

# 公募制推薦入試

I 期 C日程 II 期 D日程 全日程 専願・併願 選択制

高等学校長が推薦する者を対象とします。  
専願・併願が選択できます。

## 出願受付期間

I 期(C日程)：2017年10月16日(月)～10月30日(月)〈消印有効・持参可〉  
II 期(D日程)：2017年11月13日(月)～11月28日(火)〈消印有効・持参可〉

## 出願資格

以下の出願資格にすべて該当する者

- 学校教育法による高等学校または高等専修学校(大学入学資格を付与された)を2018年3月に卒業見込みの者(ただし卒業出来なかった場合、入学は無効)
- 学業、人物ともに優れ、在籍高等学校長が推薦する者。
- 専願を選択した場合、合格したら必ず本校に入学する者。

## 出願書類

1	入学検定料	20,000円 様式3 の振込依頼書を使って納付してください。 ※本校へ直接持参される場合は現金納付も可能です。
2	受験票 様式3	様式3 のA票に必要事項を記入してください。銀行収納印がないものは無効です。 裏面に送付先を記入し、652円切手を貼ってください。
3	写真・照会票 様式3	様式3 のD票に必要事項を記入し、写真を貼ってください。銀行収納印がないものは無効です。
4	入学願書 様式4	記載例を参照して、必要事項を記入してください。タテ4cm×ヨコ3cmの写真を貼ってください。
5	推薦入試 志望理由書 様式5	様式5 の志望理由書を使って作成してください。
6	高校推薦書 様式6	本校所定の推薦書で出身高等学校長が作成し、厳封されたもの。
7	卒業見込証明書	在籍高等学校長が作成し、厳封されたもの。調査書に記載されている場合は不要です。
8	調査書	在籍高等学校長が作成し、厳封されたもの。
9	可否通知用封筒	受験者の住所、氏名を記入し682円切手を貼ってください。

## 入試日程

試験日程	入試日	合格発表	入学金納付期限	入学手続
I 期(C日程)	2017年11月3日(金)	2017年11月10日(金)	2017年11月24日(金)	専願 2017年12月15日(金) 併願 2018年2月23日(金)
II 期(D日程)	2017年12月3日(日)	2017年12月8日(金)	2017年12月22日(金)	専願 2018年1月12日(金) 併願 2018年2月23日(金)

※入試日当日は9:50までに来校してください。

## 入試科目

書類審査、作文、個別面接

## 配点

書類審査100点、作文100点、面接100点

# 社会人入試 (大学生・短大生、専門学生含む)



高等学校を卒業した者を対象とします。  
現在、大学生・短大生、専門学生の方も対象としています。  
また、自らを推薦できる志願理由が必要です。

## 出願受付期間

I 期(A日程)	2017年 8 月 1 日(火)～2017年10月 3 日(火)〈消印有効・持参可〉
II 期(C日程)	2017年10月16日(月)～2016年10月30日(月)〈消印有効・持参可〉
III 期(D日程)	2017年11月13日(月)～2017年11月28日(火)〈消印有効・持参可〉
IV 期(E日程)	2017年12月11日(月)～2018年 1 月16日(火)〈消印有効・持参可〉
V 期(F日程)	2018年 1 月22日(月)～2018年 2 月 6 日(火)〈消印有効・持参可〉
VI 期(G日程)	2018年 2 月13日(火)～2018年 2 月27日(火)〈消印有効・持参可〉
VII 期(H日程)	2018年 3 月 5 日(月)～2018年 3 月13日(火)〈消印有効・持参可〉

## 出願資格

2017年4月1日現在20歳以上で、高等学校卒業後、社会人経験2年以上を有する以下のAまたはBと以下の出願資格にすべてに該当する者。

- 学校教育法による高等学校又は中等教育学校を卒業した者。
- 高等学校卒業程度認定試験規則による高等学校卒業程度認定試験に合格した者。  
(旧規則による大学入学資格検定に合格したものを含む)。
- 合格した場合、必ず本校に入学する者。

## 出願書類

1	入学検定料	20,000円 <b>様式3</b> の振込用紙を使って納付してください。 ※本校へ直接持参される場合は現金納付も可能です。
2	受験票 <b>様式3</b>	<b>様式3</b> のA票に必要事項を記入してください。銀行収納印がないものは無効です。 裏面に送付先を記入し652円切手を貼ってください。
3	写真・照会票 <b>様式3</b>	<b>様式3</b> のD票に必要事項を記入し、写真を貼ってください。銀行収納印がないものは無効です。
4	入学願書 <b>様式4</b>	記載例を参照して、必要事項を記入してください。タテ4cm×ヨコ3cmの写真を貼ってください。
5	志望理由書 <b>様式5</b>	<b>様式5</b> の志望理由書を使って作成してください。
6	卒業証明書	出身高等学校長が作成し、厳封されたもの。
7	合否通知用封筒	受験者の住所、氏名を記入し682円切手を貼ってください。

## 入試日程

試験日程	入試日	合格発表	入学金納付期限	入学手続
I期(A日程)	2017年10月7日(土)	2017年10月13日(金)	2017年10月27日(金)	2017年12月15日(金)
II期(C日程)	2017年11月3日(金)	2017年11月10日(金)	2017年11月24日(金)	2017年12月15日(金)
III期(D日程)	2017年12月3日(日)	2017年12月8日(金)	2017年12月22日(金)	2018年 1 月12日(金)
IV期(E日程)	2018年 1 月20日(土)	2018年 1 月26日(金)	2018年 2 月 9 日(金)	2018年 2 月23日(金)
V期(F日程)	2018年 2 月11日(日)	2018年 2 月16日(金)	2018年 3 月 2 日(金)	2018年 3 月 9 日(金)
IV期(G日程)	2018年 3 月 2 日(金)	2018年 3 月 6 日(火)	2018年 3 月 9 日(金)	2018年 3 月16日(金)
VII期(H日程)	2018年 3 月16日(金)	2018年 3 月20日(火)	2018年 3 月26日(月)	

※入試当日は9:50までに来校してください。

## 入試科目

書類審査、作文、個別面接

## 配点

書類審査100点、作文100点、面接100点

建学の精神と  
教育理念

学科別教育方針  
アドミッション  
ポリシー

入試カレンダー

募集学科  
入試の種類

指定校推薦入試

公募制推薦入試

社会人入試

AOエントリー

AO入試

介護福祉士  
特別入試

介護福祉士  
施設奨学金制度

一般入試

合格発表

入学手続

学費等

奨学金制度

学生寮

入試試験の  
成績開示

個人情報の  
取扱い

試験当日の  
注意事項

# AO エントリー

エントリー時  
併願可

AOエントリーをしてAOトライを行います。  
エントリー判定で通過すればAO入試に出願することができます。

## ● エントリー期間

I 期：2017年 6 月19日(月)～ 9 月19日(火)〈消印有効・持参可〉  
II 期：2017年 9 月25日(月)～10月10日(火)〈消印有効・持参可〉

## ● エントリー資格

以下の出願資格に該当する者

- A. 学校教育法による高等学校を2018年3月に卒業見込みの者(ただし卒業出来なかった場合、入学は無効)。または2016年3月以降に卒業した者。
- B. 本校主催の進学相談・学校見学会またはオープンキャンパス等に参加した者。

## ● エントリー手続書類

1	AOエントリー受付票 <b>様式1</b>	AOエントリー受付票に必要事項を記入してください。 裏面に送付先を記入し642円切手を貼ってください。
2	AOエントリーシート AOエントリー理由書 <b>様式2</b>	記載例を参照して、必要事項を記入の上、タテ4cm×ヨコ3cmの写真を貼ってください。 裏面のAOエントリー理由書を作成してください。
3	事前課題	本校ホームページからダウンロードすることができます。 〈ダウンロード期間 2017年5月19日(金)～10月10日(火)〉 ※オープンキャンパス参加者には直接渡します。
4	エントリー結果通知用封筒	受験者の住所、氏名を記入し682円切手を貼ってください。

※AOエントリー料は無料です。

## ● AOトライ日程 ※AOトライの内容は、本校主催のAO入試説明会で詳細を説明いたします。

試験日程	AOトライ面接(個別面接30分程度)
AOエントリーⅠ期	①7月8日(土) ②7月23日(日) ③8月5日(土) ④8月18日(金) ⑤8月25日(金) ⑥9月3日(日) ⑦9月24日(日)
AOエントリーⅡ期	10月22日(日)

※AOエントリーはAOトライ日程希望日の4日前までに郵送またはご持参ください。

8月18日(金)をご希望の方は、8月9日(水)までに郵送またはご持参ください。

※希望日が集中した場合、変更をお願いすることがあります。

## ● 選考結果発表・エントリー通過後手続

- AOトライ実施後の1週間以内にエントリー結果を送付します。エントリーを通過された方はAO入試の出願資格が与えられ、「AO入試出願許可証」を交付します。
- 結果通知は「通過」または「不通過」となります。
- AOエントリー通過者は、出願資格を取得しますが、AO入試に合格したことはありません。
- エントリー通過者は、結果を高等学校にも通知します。
- エントリーを通過された方は「AO入試出願許可証」を取得後、「AO入試」に出願できます。(調査書等の準備・受験料の納付)
- AO入試出願期間に出願しない場合、「AO入試出願許可証」は無効となります。

# AO入試

A日程 専願制

AOエントリー通過者のみ出願できます。  
選考は書類のみで行われます。

## 出願受付期間

I 期(A日程)：2017年 8 月 1 日(火)～2017年10月 3 日(火)〈消印有効・持参可〉  
II 期(D日程)：2017年11月13日(月)～2017年11月28日(火)〈消印有効・持参可〉

## 出願資格

以下の A と B に該当する者

- A. AO エントリーを通過している者。
- B. 合格した場合、必ず本校に入学する者。

## 出願書類

1	入学検定料	20,000円 <b>様式3</b> の振込用紙を使って納付してください。 ※本校へ直接持参される場合は現金納付も可能です。
2	AO入試出願許可証	AOエントリー通過者に交付されます。
3	受験票 <b>様式3</b>	<b>様式3</b> のA票に必要事項を記入してください。銀行収納印がないものは無効です。 裏面に送付先を記入し652円切手を貼ってください。
4	入学願書 <b>様式4</b>	記載例を参照して、必要事項を記入してください。タテ4cm×ヨコ3cmの写真を貼ってください。
5	卒業見込証明書	在籍高等学校長が作成し、厳封されたもの。調査書に記載されている場合は不要です。
6	調査書	在籍高等学校長が作成し、厳封されたもの。
7	合否通知用封筒	受験者の住所、氏名を記入し682円切手を貼ってください。

## 入試日程

試験日程	入試日	合格発表	入学金納付期限	入学手続
I期(A日程)	2017年10月7日(土)	2017年10月13日(金)	2017年10月27日(金)	2017年12月15日(金)
II期(D日程)	2017年12月3日(日)	2017年12月8日(金)	2017年12月22日(金)	2018年1月12日(金)

## 入試科目

書類審査

■選考は書類のみで行います。出願者は、入試日当日に学校に来る必要はありません。

建学の精神と  
教育理念

学科別教育方針  
アドミッション  
ポリシー

入試カレンダー

募集学科  
入試の種類

指定校推薦入試

公募制推薦入試

社会人入試

AOエントリー

AO入試

介護福祉士  
特別入試

介護福祉士  
施設要学金制度

一般入試

合格発表

入学手続

学費等

奨学金制度

学生寮

入試試験の  
成績開示

個人情報の  
取扱い

試験当日の  
注意事項

# 介護福祉士特別入試

B日程 専願制

## [介護福祉学科]

本校が指定する施設の介護福祉士施設奨学金制度を希望する者を対象にした選考を行います。

### 出願期間

2017年9月25日(月)～10月10日(火)〈消印有効・持参可〉

### 出願資格

介護福祉学科を志望する以下の出願資格にすべて該当する者

- 学校教育法による高等学校を2018年3月に卒業見込みの者（ただし卒業できなかった場合、入学は無効）。
- 本校が指定する施設の介護福祉士施設奨学金制度を希望する者。→P12 介護福祉士施設奨学金制度 参照
- 学業、人物ともに優れ、在籍高等学校長が推薦する者。
- 全体の評定平均値が本校の通知した成績以上であり、それ以外の事項の基準を満たしている者。  
※指定校推薦基準は2017年6月中に当該高等学校に通知します。
- 本校主催のオープンキャンパス、説明会等に参加した者。
- 合格した場合、必ず本校に入学する者。

上記の資格者は、この入試を受験することで介護福祉士施設奨学金制度の選抜対象者になります。

採用人数を超える希望者がいた場合で、介護福祉士奨学金制度に選抜されなくても、成績が合格基準であれば、入学の権利が与えられます。

### 出願書類

1	入学検定料	20,000円 様式3 の振込依頼書を使って納付してください。 ※本校へ直接持参される場合は現金納付も可能です。
2	受験票 様式3	様式3 のA票に必要事項を記入してください。銀行収納印がないものは無効です。 裏面に送付先を記入し、652円切手を貼ってください。
3	写真・照会票 様式3	様式3 のD票に必要事項を記入し、写真を貼ってください。銀行収納印がないものは無効です。
4	入学願書 様式4	記載例を参照して、必要事項を記入してください。タテ4cm×ヨコ3cmの写真を貼ってください。
5	志望理由書 様式5	様式5 の志望理由書を使って作成してください。
6	介護福祉士特別入試推薦書	本校所定の推薦書で在籍高等学校長が作成し、厳封されたもの。 ※所定の指定校推薦書は2017年6月中に当該高等学校に送付します。
7	卒業見込証明書	在籍高等学校長が作成し、厳封されたもの。調査書に記載されている場合は不要です。
8	調査書	在籍高等学校長が作成し、厳封されたもの。
9	合否通知用封筒	受験者の住所、氏名を記入し682円切手を貼ってください。

### 入試日程

入試日	合格発表	入学金納付期限	入学手続
2017年10月14日(土)	2017年10月20日(金)	2017年10月27日(金)	2017年12月15日(金)

※入試日当日は9:50までに来校してください。

### 入試科目

書類審査、個別面接

### 配点

書類審査100点、面接100点

建学の精神と  
教育理念

学科別教育方針  
アドミッション  
ポリシー

入試カレンダー

募集学科  
入試の種類

指定校推薦入試

公募制推薦入試

社会人入試

AOエントリー

AO入試

介護福祉士  
特別入試

介護福祉士  
施設奨学金制度

一般入試

合格発表

入学手続

学費等

奨学金制度

学生寮

入学試験の  
成績開示

個人情報の  
取扱い

試験当日の  
注意事項



# 介護福祉士施設奨学金制度

## ○ 介護福祉士施設奨学金制度（介護福祉学科）

介護福祉士施設奨学金制度とは、ユマニテック医療福祉大学校の関係施設へ将来就職を希望する者に関係施設が奨学金を貸与し、条件を満たせば返済義務を免除される制度です。

### ◆ 施設奨学金の基本事項

1. 施設奨学金は、本校を卒業後、介護福祉士国家資格を取得し、引き続き奨学金支給施設に一定期間(2年程度)就業することにより返済義務を免除されます。
2. 奨学金支給施設に就業後、給料が減らされたり、天引きされることはありません。また、本校在学中は施設業務に就業するなど、施設の拘束を受けることは一切ありません。
3. 次のような場合は、受給した奨学金を返済しなければなりません。「本校を途中退学した」「卒業できなかった」「介護福祉士資格を取得できなかった」「施設が定めた一定期間の就業ができなかった」
4. 奨学金返還の条件及び施設との取り決めにつきましては、施設と入学生との間で直接取り交わされることとなります。それらの条件及び責任に関して本校は関与いたしません。

※上記の1～4については施設奨学金の基本事項となります。詳しい奨学金規定に関しましては、施設ごとに設けておりますので、詳細は本校発行の資料「施設奨学金の手引き」をご覧ください。

## ○ 介護福祉士施設奨学金制度の流れ

施設奨学金制度は、入学試験前に決定する場合と入学試験合格後に決定する場合の2通りがあります。

### ◆ 入学試験前に決定する場合〈例〉

		連絡元	連絡先
事前相談	1	奨学金の受給希望や、興味がある方はユマニテック担当者までご連絡ください。	本人 → ユマニテック
	2	面談を通して、制度やそれぞれの施設奨学金の概要をお伝えします。 オープンキャンパスや説明会時でもOK	ユマニテック → 本人
施設奨学金採用試験	3	制度利用を決めたら、施設へユマニテックが取り次ぎます。施設担当者より制度の説明等を聞きます。また、施設見学や就職情報の説明を受けます。 ※情報の行き違いを防ぐため、本校を通して施設担当の方とお会いしてください。 ※採用枠が満員になっている場合もあります。採用決定後でも都合により辞退することもできます。	ユマニテック → 施設 ユマニテック → 本人
	4	奨学金選考試験(面接等)を受けます。 ※選考試験は施設ごとに設定されています。	本人 → 施設
支給決定	5	奨学金決定の可否が本人へ知らされます。 ユマニテックにも報告されます。	施設 → 本人
入学試験	6	奨学金支給が決定したら、ユマニテックの入試を受けます。	本人 → ユマニテック
	7	ユマニテックの入試に合格したら、奨学金支給施設に報告します。	本人 → 施設
支給開始	8	入学前もしくは入学後に奨学金が支給されます。 ※それぞれの施設で奨学金支給方法が異なります。	施設 → 本人

※上記の場合の他、特別入試を先に受ける方法もあります。

建学の精神と  
教育理念

学科別教育方針  
アドミッション  
ポリシー

入試カレンダー

募集学科  
入試の種類

指定校推薦入試

公募制推薦入試

社会人入試

AOエントリー

AO入試

介護福祉士  
特別入試

介護福祉士  
施設奨学金制度

一般入試

合格発表

入学手続

学費等

奨学金制度

学生寮

入学試験の  
成績開示

個人情報の  
取扱い

試験当日の  
注意事項

# 一般入試



作文、基礎学力テストと面接で評価する試験です。  
 他の学校と併願することができる上、早期の合格が確保できます。  
 専願・併願が選択できます。

## 出願受付期間

I 期(D日程) : 2017年11月13日(月)~2017年11月28日(火) (消印有効・持参可)
II 期(E日程) : 2017年12月11日(月)~2018年 1 月16日(火) (消印有効・持参可)
III 期(F日程) : 2018年 1 月22日(月)~2018年 2 月 6 日(火) (消印有効・持参可)
IV 期(G日程) : 2018年 2 月13日(火)~2018年 2 月27日(火) (消印有効・持参可)
V 期(H日程) : 2018年 3 月 5 日(月)~2018年 3 月13日(火) (消印有効・持参可)

## 出願資格

以下の A または B 及び C に該当する者

- 学校教育法による高等学校を卒業した者。または2018年3月に卒業見込みの者。(ただし卒業出来なかった場合、入学は無効)
- 高等学校卒業程度認定試験規則による高等学校卒業程度認定試験に合格した者(旧規則による大学入学資格検定に合格した者を含む)。または2018年3月31日までに合格見込みの者で、同日までに満18歳に達する者。
- 専願を選択した場合、合格したら、必ず本校に入学する者。

## 出願書類

1 入学検定料	20,000円 <b>様式3</b> の振込用紙を使って納付してください。 ※本校へ直接持参される場合は現金納付も可能です。
2 受験票 <b>様式3</b>	<b>様式3</b> のA票に必要事項を記入してください。銀行収納印がないものは無効です。 裏面に送付先を記入し642円切手を貼ってください。
3 写真・照会票 <b>様式3</b>	<b>様式3</b> のD票に必要事項を記入し、写真を貼ってください。銀行収納印がないものは無効です。
4 入学願書 <b>様式4</b>	記載例を参照して、必要事項を記入してください。タテ4cm×ヨコ3cmの写真を貼ってください。
5 志望理由書 <b>様式5</b>	<b>様式5</b> の志望理由書を使って作成してください。
6 卒業(見込)証明書	出身(在籍)高等学校長が作成し、厳封されたもの(調査書に記載されている場合は不要です。)、または高等学校卒業程度認定試験の合格(見込)証明書と成績証明書。
7 調査書	在籍高等学校長が作成し、厳封されたもの。
8 合否通知用封筒	受験者の住所、氏名を記入し682円切手を貼ってください。

## 入試日程

試験日程	入試日	合格発表	入学金納付期限	入学手続
I期(D日程)	2017年12月3日(日)	2017年12月8日(金)	2017年12月22日(金)	専願 2018年1月12日(金) 併願 2018年2月23日(金)
II期(E日程)	2018年1月20日(土)	2018年1月26日(金)	2018年2月9日(金)	2018年2月23日(金)
III期(F日程)	2018年2月11日(日)	2018年2月16日(金)	2018年3月2日(金)	2018年3月9日(金)
IV期(G日程)	2018年3月2日(金)	2018年3月6日(火)	2018年3月9日(金)	2018年3月16日(金)
V期(H日程)	2018年3月16日(金)	2018年3月20日(火)	2018年3月26日(月)	

※入試日当日は9:50までに来校してください。

## 入試科目

書類審査、作文、個別面接、

基礎学力テスト(数学、国語の総合問題) マークシート4択 ※介護福祉学科は基礎学力テストを実施しません。

※国語は古典、漢文を除く。数学は数Iまでの範囲とする。

## 配点

書類審査100点、作文100点、基礎学力テスト100点、面接100点



# 合格発表

1. 合格発表は、発表当日の午前 11 時より合否結果を本校ホームページでお知らせいたします。
2. 合格者には、合格発表当日、合否通知書を速達簡易書留郵便で発送いたします。  
手元に到着するのは合格発表の翌日以降になります。
3. 正式な合否結果の確認は、書留送付される合否通知書で行ってください。
4. 高等学校を 2018 年 3 月卒業見込みの方の場合、出身高等学校に合否発表を行います。
5. 学内での掲示による合否発表は行いません。
6. 電話による合否のお問い合わせは、一切対応いたしません。
7. 合格発表後に、出願書類の虚偽や出願資格を満たしていないなどの事実が発覚した場合は、合格発表以降であっても合格を取り消すことがあります。

## ● 本校ホームページによる合否結果閲覧の利用手順

- 1 各入試日程の合格発表日の午前 11 時に発表します。
- 2 本校ホームページの「合格発表」のバナーをクリックしてください。
- 3 IDとパスワードを入力してください IDとパスワードは各入試の試験日にお渡します。
- 4 合否発表をダウンロードしてください。
- 5 入試日程を確認し、入試区分ごとに記された受験番号を確認してください。
- 6 電話による問合せには対応しておりません。
- 7 合否発表のダウンロードは発表日から一週間で消去されますので、ご注意ください。

## ● 合格者課題

本校では、入試合格者で手続完了者に対して「合格者課題」を課しています。  
これは、合格者が入学前の期間を有意義に過ごしてもらうことと少しでも早く医療福祉従事者をを目指すものとしての自覚を持ってもらうことを目的としています。  
実施方法は以下のとおりです。説明をよく読んでしっかり取り組んでください。

## ● 入学前自習課題について

### 1. 課題

指定された課題図書をよく読み、課題レポートを作成します。課題は入試区分ごとに設定されています。  
手続書類の中の「入学前教育課題について」をよく読み作成してください。

### 2. 提出方法・提出期日

- 送付された専用用紙に手書きで記入してください。
- 課題図書は書店で購入することができます。また合否通知書と一緒に送付される申込用紙で申込み購入することもできます。
- 提出の際は提出する課題用紙に必要な事項をすべて記入し送付してください。送付する封筒には宛名とは別に「合格者課題」と明記してください。郵便トラブルによる未着もありますので配達記録が残る方法で郵送してください。また未着の場合は再提出を求めますので、手元にはコピーを必ず残しておいてください。
- 提出期日は入試日程ごとに設定されています。期限を厳守して提出してください。
- 課題未提出の場合、合格を取り消すこともありますので提出期限を守り、必ず提出してください。

## ● 書類の提出先および問合せ先

〒510-0854 三重県四日市市塩浜本町2-34  
ユマニテック医療福祉大学校 入試係「合格者課題」 TEL.059-349-6033

建学の精神と  
教育理念

学科別教育方針  
アドミッション  
ポリシー

入試カレンダー

募集学科  
入試の種類

指定校推薦入試

公募制推薦入試

社会人入試

AOエントリー

AO入試

介護福祉士  
特別入試

介護福祉士  
施設奨学金制度

一般入試

合格発表

入学手続

学費等

奨学金制度

学生寮

入学試験の  
成績開示

個人情報の  
取扱い

試験当日の  
注意事項

# 入学手続

入学手続に必要な書類等は合格通知書とともに送付します。  
手続期間、方法などは必ず合否通知書に同封された案内で確認してください。

## 入学手続方法

- 入学手続は ①「入学金納付」と ②「入学手続（授業料等納付）」の2段階方式です。
- 各入試区分の入学手続は下記の「手続期間」を参照に期間内に必ず行ってください。
- 「入学金納付」「入学手続（授業料等納付）」ともに手続が行われない場合、合格は無効になります。

## 手続期間

入 試		合格発表	入学金納付	入学手続
日程	区分	合否通知書・入学手続書類を送付します。	所定の期日までに入学金のみを納付してください。これで一次手続は完了です。 ※納入された入学金はいかなる理由があっても返還いたしません。 ※銀行振込みの際に収納印の押された振込金領収書は大切に保管してください。	所定の期日までに前期納入金を納付してください。 これで入学手続は完了です。 ※銀行振込みの際に収納印の押された振込金領収書は大切に保管してください。
A日程	AO入試 I期	2017年10月13日(金)	2017年10月27日(金)	2017年12月15日(金)
	社会人入試 I期			
B日程	指定校推薦入試	2017年10月20日(金)	2017年10月27日(金)	2017年12月15日(金)
	介護福祉士特別入試			
C日程	公募制推薦入試 I期	2017年11月10日(金)	2017年11月24日(金)	専 願 2017年12月15日(金) 併 願 2018年 2 月23日(金)
	社会人入試 II期			2017年12月15日(金)
D日程	公募制推薦入試 II期	2017年12月 8 日(金)	2017年12月22日(金)	専 願 2018年 1 月12日(金) 併 願 2018年 2 月23日(金)
	社会人入試 III期			2018年 1 月12日(金)
	一般入試 I期			専 願 2018年 1 月12日(金) 併 願 2018年 2 月23日(金)
	AO入試 II期			2018年 1 月12日(金)
E日程	社会人入試 IV期	2018年 1 月26日(金)	2018年 2 月 9 日(金)	2018年 2 月23日(金)
	一般入試 II期			
F日程	社会人入試 V期	2018年 2 月16日(金)	2018年 3 月 2 日(金)	2018年 3 月 9 日(金)
	一般入試 III期			
G日程	社会人入試 VI期	2018年 3 月 6 日(火)	2018年 3 月 9 日(金)	2018年 3 月16日(金)
	一般入試 IV期			
H日程	社会人入試 VII期	2018年 3 月20日(火)	2018年 3 月26日(月)	
	一般入試 V期			

## 入学辞退

併願入試は「入学辞退届」を提出した場合に限り、入学金を除く納付金を返還いたします。  
「入学辞退届」は、2018年3月30日(金)16:00(必着)までに提出してください。  
それ以降は受理いたしません。  
「入学辞退届」は連絡確認後に用紙を送付いたします。

# 学 費 等

## 初年度学費等納入金

(円)

	理学療法学科	作業療法学科	歯科衛生学科	介護福祉学科
入 学 金	200,000	200,000	200,000	180,000
授 業 料	840,000	840,000	570,000	600,000
実 習 費	320,000	320,000	170,000	170,000
施設設備費	120,000	120,000	120,000	—
初年度合計	1,480,000	1,480,000	1,060,000	950,000

※上記の金額以外に教材費・諸費が別途必要になります。

※2年目以降につきましては、上記金額より入学金を除いた金額となります。

※学費の納入は、通常、前期/後期の2分割納入ですが、4分割納入も可能です。分割納入をご希望の方はご相談ください。

※寄付金は一切徴収いたしません。

## 1 年次諸費用・預り金（実費徴収） 予定額 (平成 29 年度実績)

(円)

	理学療法学科	作業療法学科	歯科衛生学科	介護福祉学科	備 考
各諸費項目 合 計	98,000	98,000	71,000	105,000	教育環境整備費・研修 行事費/セミナー費・ 学外研修費など
学生保険	2,000				実習中、通学途中等 (年額)
合 計	100,000	100,000	73,000	107,000	

※平成29年度入学生実績です。年度によっては変動することがあります。

## 1 年次教材教具（業者販売） 予定額

(円)

	理学療法学科	作業療法学科	歯科衛生学科	介護福祉学科	備 考
教科書費用	127,000	111,000	88,000	70,000	必携図書・副読本など
実習服等	27,000	27,000	119,000	22,000	実習着・実習シューズ・ 器材他
合 計	154,000	138,000	207,000	92,000	

※理学療法学科・作業療法学科につきましては、電子辞書版（約 45,000～75,000 円）か書籍版（約 20,000 円）のどちらかが別途必要となります。

建学の精神と  
教育理念

学科別教育方針  
アドミッション  
ポリシー

入試カレンダー

募集学科  
入試の種類

指定校推薦入試

公募制推薦入試

社会人入試

AOエントリー

AO入試

介護福祉士  
特別入試

介護福祉士  
施設奨学金制度

一般入試

合格発表

入学手続

学費等

奨学金制度

学生寮

入学試験の  
成績開示

個人情報の  
取扱い

試験当日の  
注意事項

# 奨学金制度

## ○ 日本学生支援機構奨学金 (28年度例)

独立行政法人日本学生支援機構は、我が国の専門学校等において学ぶ学生等に対する適切な就学の環境を整備し時代の社会を担う豊かな人間性を備えた独創的な人材の育成に資するとともに国際相互理解の増進に寄与することを目的としています。詳しくは入学後にユマニテック医療福祉大学校統合せ務局にお尋ねください。

### 〈募集予定〉

奨学金種別		貸与金額	貸与始期
第一種奨学金	無利子	30,000円または、自宅生 53,000円・自宅外生 60,000円	4月
第二種奨学金	有利子	30,000円・50,000円・80,000円・100,000円・120,000円のいずれか	4月～9月を選択

※説明会は4月下旬、受付締切は5月下旬となります。また貸与期間については、採用時から修業年限となります。

### 〈学力基準〉

	1年次	2年次以降
第一種奨学金	高等学校の2・3年の評定平均3.2以上の人	専門学校における学業成績が上位1/3以内の人
第二種奨学金	出身学校における学業成績が平均以上の人	専門学校における学業成績が平均水準以上の人

### 〈家計基準〉

家計の基準額は、世帯人員、就学者の有無等によって異なります。家計支持者(父母、父母がいない場合は代わって家計を支えている人)の収入金額が選考の対象となりますが、4人世帯の収入・所得の上限額(目安)は下表の通りです。(H27年度採用者)

	自宅生		自宅外生	
	給与所得者	給与所得以外	給与所得者	給与所得以外
第一種奨学金	821万円	389万円	860万円	428万円
第二種奨学金	1,137万円	705万円	1,176万円	744万円

● 給与所得の場合……源泉徴収票の支払金額(税込) ● 給与所得以外の場合……所得証明書等における所得金額

※学力と家計の基準を満たしていても、その年度の予算の範囲内で採用を行うため、採用されないことがあります。

### 〈予約採用者・返還猶予希望者〉

予約採用者	返還猶予希望者
高校在学中に「第一種奨学金候補者」「第二種奨学金候補者」に内定している方は、入学後に説明会に出席してください。	高等学校及びその他の専門学校等で在学中に日本学生支援機構奨学金を貸与され、すでに奨学金返還手続きが完了している方は、入学後直ちに「在学届」を提出してください。これにより最短卒業期までの奨学金の返還が猶予されます。

# 減免制度

## ○ 単位認定減免制度

単位認定減免制度は、本校が定める科目単位と入学生の既修得単位の互換性を審議し、既修得単位を認定して学費を減免する制度です。介護福祉学科を除く、すべての学科が対象となります。

減免額は1単位につき、5,000円です。応募資格は大学・短大・専門学校の卒業及び見込み者です。

詳細は、本校入試係までお問合せください。

# 学生寮

ユマニテクの学生寮は、女子のみで2カ所にあります。寮はワンルームマンションタイプですので管理人はおらず、寮生の自主性を重んじています。募集人員が限られていますので、入寮者は書類選考によって決定しますが、その際、経済的事情や通学距離等を考慮して審査します。入寮を検討している方、見学を希望される方は、入試係までお問い合わせください。

## ● 本町寮〈女性専用〉

近鉄塩浜駅より徒歩5分

ユマニテク塩浜キャンパス内に立地します。  
オートロックなどセキュリティもバッチリで安心・快適です。

	(円)		
	Type A(約16㎡)	Type B(約32㎡)	Type C(約40㎡)
月額寮費	17,500	23,000	24,000
月額共益費	5,000	5,000	5,000

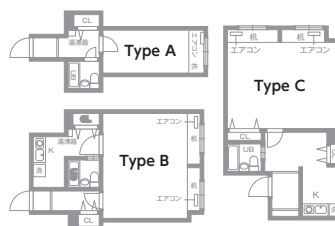

※契約時納入金／敷金・礼金・保証金ゼロ ※現状復旧費／A：60,000円 B：80,000円 C：80,000円、精算預り金 20,000円、住宅災害保険加入  
※水光熱費は各月個人負担

## ● 泉寮〈女性専用〉

内部駅より徒歩10分 ● 内部駅～近鉄四日市駅 17分

詳しくは入試係までお問い合わせください。

	(円)
月額寮費	23,000
月額共益費	5,000
月額駐車場	3,000

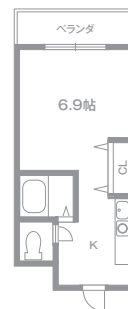

※契約時納入金／敷金・礼金・保証金ゼロ ※現状復旧費 50,000円、精算預り金 20,000円、住宅災害保険加入 ※水光熱費は各月個人負担

## ● 入寮について

### 〈2018年度 学生寮 新規入寮について〉

- 募集人数（予定）／女子：若干名
  - 入寮申込方法／合格後、希望者に案内
- ※寮見学、入寮申込、その他学生寮に関するお問い合わせは、  
学生寮係（TEL：059-349-6033）までお願いいたします。

学生寮以外のお問い合わせは下記にお願いします。

#### 本校指定紹介業者

**ミニミニ四日市店**（近鉄四日市駅東口徒歩1分）  
〒510-0067 四日市市浜田町5-12 第2加藤ビル 1F  
TEL.059-354-4132 FAX.059-354-5132  
営業時間／10：00～19：00 年中無休  
宅建番号／国土交通大臣（3）第6524号

本校だけの特典がつく仲介業者による案内もあります。  
詳細は、株式会社ミニミニ近畿 三重法人（TEL.059-356-8041）にお問合せください。

建学の精神と  
教育理念

学科別教育方針  
アドミッション  
ポリシー

入試カレンダー

募集学科  
入試の種類

指定校推薦入試

公募制推薦入試

社会人入試

AOエントリー

AO入試

介護福祉士  
特別入試

介護福祉士  
施設奨学金制度

一般入試

合格発表

入学手続

学費等

奨学金制度

学生寮

入学試験の  
成績開示

個人情報の  
取り扱い

試験当日の  
注意事項

# 入学試験の成績開示

## ● 受験生本人への開示

本校を受験された方の入学試験成績を受験生ご本人から請求があった場合に限り開示いたします。  
開示を希望する方は、以下の要領でお申し込みください。

### 1. 開示の対象となる試験区分と開示内容

開示する入学試験成績の範囲は受験された入学試験の区分により以下のようになります。

- (1) 公募制推薦入試  
書類選考、作文、面接、志望理由書評価の総合得点および合格最低点
- (2) 社会人入試(大学生・短大生、専門学生含む)  
書類選考、作文、面接の総合得点および合格最低点
- (3) 一般入試  
書類選考、作文、面接、基礎学力テストの総合得点および合格最低点

### 2. 開示請求期間

2018年4月20日(金)～5月11日(金) <当日消印有効>

### 3. 開示方法

開示請求があったものについて、処理後、送付された連絡先に「入学試験成績開示書」を簡易書留郵便で親展にて送付します。(2018年6月中旬予定)

### 4. 申請者

受験生本人に限ります。本人確認のため入学試験時の受験票と住民票の写しを提出いただけます。

### 5. 申込み方法

以下の書類を封筒に入れて表面に「入試成績開示請求」と朱書きして「簡易書留郵便」で下記の送付先までお送りください。

- (1) 入学試験成績開示請求書  
(A4用紙に「入学試験成績開示希望」と明記し、入試区分、受験番号、氏名、フリガナ、郵便番号、住所、電話番号を記入し押印する)
- (2) 開示を希望する入試の受験票(コピー不可、入学試験成績開示書と一緒に返送します)
- (3) 開示手数料  
1,000円(定額小為替を郵便局で購入してください。複数受験の場合も手数料は1,000円です)
- (4) 住民票の写し(送付先確認のため)

### 6. 書類の送付および問合せ先

〒510-0854 三重県四日市市塩浜本町2-34  
ユマニテク医療福祉大学校 入試係 TEL:059-349-6033

建学の精神と  
教育理念

学科別教育方針  
アドミッション  
ポリシー

入試カレンダー

募集学科  
入試の種類

指定校推薦入試

公募制推薦入試

社会人入試

AOエントリー

AO入試

介護福祉士  
特別入試

介護福祉士  
施設奨学金制度

一般入試

合格発表

入学手続

学費等

奨学金制度

学生寮

入学試験の  
成績開示

個人情報の  
取扱い

試験当日の  
注意事項

# 個人情報 の 取扱い について

本校へのお問い合わせ、資料請求、出願等でお知らせいただいた個人情報は、以下に使用します。

1. 資料請求書類の発送
2. 入学試験の実施（出願書類の処理、受験票の発送、試験の実施など）
3. 合否通知書の発送
4. 入学手続

以上の場合と法令、条例、その他関係当局の要請等に基づき開示する場合を除き、本人の同意を得ることなく、個人情報を第三者に提供することはありません。

※個人情報の取扱いについては、本校が定める「個人情報の取扱いに関する規程」によって管理しています。

## 出身高等学校への合否結果の開示

本校では入試区分により、高等学校から提出いただく推薦書・調査書等を他の試験科目などと総合して判定し合否選考を行っていることから、合否の結果について出身の高等学校長に通知させていただいています。また、合否の結果は各高等学校の進路指導の重要な資料となり、今後の受験生の参考になると考えています。あらかじめご了解の上で出願してください。

1. 出身高等学校への開示の対象者は 2018 年 3 月卒業見込みの方となります。
2. 開示内容の個人情報の通知は、出身高等学校に限定し、学外の何者にも通知、報告をすることは一切ありません。
3. 何らかの理由で出身高等学校への通知を希望されない方は、出願時に A4 用紙に本人自筆で「出身高等学校への通知を希望しない」旨の一文と郵便番号、住所、氏名、フリガナ、電話番号、出身高等学校名を記入し押印の上、入学願書に同封してください。

## 身体に障がいのある方への就学相談 および受験特別措置について

1. 身体に障がいのある方は、各入試日程の出願開始の 2 週間前までに、必ず本校までお申し出ください。基本的に受験に際して特別措置を講じます。障がいの状況によっては就学が不可能な場合もありますので併せてお問い合わせください。
2. 出願後に不慮の事故などによる負傷や疾病があり、受験時に特別措置が必要な場合には、速やかに本校までお申し出ください。

### ● 問合せ先

〒510-0854 三重県四日市市塩浜本町2-34  
ユマニテク医療福祉大学校 入試係 TEL.059-349-6033

建学の精神と  
教育理念

学科別教育方針  
アドミッション  
ポリシー

入試カレンダー

募集学科  
入試の種類

指定校推薦入試

公募制推薦入試

社会人入試

AOエントリー

AO入試

介護福祉士  
特別入試

介護福祉士  
施設奨学金制度

一般入試

合格発表

入学手続

学費等

奨学金制度

学生寮

入学試験の  
成績開示

個人情報の  
取扱い

試験当日の  
注意事項



# 試験当日の注意事項

区分	試験日	受付時間	試験開始時刻
指定校推薦入試	2017年10月14日(土)	9:20~9:50	(9:50入室) <b>指定校推薦入試・介護福祉士特別入試</b> 面接 10:00~ <b>公募制推薦入試・社会人入試</b> 作文 10:00~ 面接 11:00~ <b>一般入試</b> 作文 10:00~ 基礎学力テスト 11:00~ 面接 12:00~
公募制推薦入試	2017年11月3日(金) 2017年12月3日(日)		
社会人入試	2017年10月7日(土) 2017年11月3日(金) 2017年12月3日(日) 2018年1月20日(土) 2018年2月11日(日) 2018年3月2日(金) 2018年3月16日(金)		
介護福祉士特別入試	2017年10月14日(土)		
一般入試	2017年12月3日(日) 2018年1月20日(土) 2018年2月11日(日) 2018年3月2日(金) 2018年3月16日(金)		

## ◎ 持参するもの

- 受験票 受験票がないと試験会場に入場できません。
- 筆記用具 HBの黒鉛筆またはシャープペンシル、消しゴム。
- 時計 時計機能だけのもの以外認めません。携帯電話、スマートフォンを時計代わりに使うことはできません。

## ◎ 試験会場への案内

- 試験教室への案内は、掲示、係員の誘導などで行います。 ※事前の下見などはできません。

## ◎ 受験上の注意

### ◆ 作文および学科試験について

- 遅刻入室については試験開始後30分以内まで認めます。公共交通機関の遅れは「遅延証明書」を持参してください。遅刻による時間延長などの措置はありません。
- 教室では自分の受験番号の席に着き、机の右上に受験票を置いてください。
- 必要な筆記用具のみを机の上に出して、筆箱等はカバンにしまっておいてください。
- 携帯電話、スマートフォンを時計代わりに使うことはできません。必ずカバンにしまっておいてください。
- 試験が終了するまで、携帯電話等の電源は必ず切ってください。
- 手荷物については、机の横に掛けるか置いてください。
- 解答用紙について
  - ・HBの黒鉛筆またはシャープペンシルで記入してください。
  - ・折り曲げたり破ったりしないでください。
  - ・解答欄以外には記入しないでください。
- 解答用紙、問題用紙を裏向けで配布しますので、開始の合図で書き始めてください。
- 問題用紙の印刷が不明瞭な部分があれば申し出てください。
- 書き終えたら、必ず受験番号と氏名の確認をしてください。受験番号の無記入、誤記入は無効となります。
- 試験中は原則として途中退室は認めません。また早く終わっても終了時間が来るまでは退室できません。
- 試験途中で体調が悪くなった場合は、すぐに試験監督に申し出てください。

### ◆ 面接試験について

- 面接会場及び予定時間は、受付でお渡しした案内に記載がありますので、自分の受験番号で確認してください。
- 面接会場には係員が誘導しますので、受験番号を呼ばれるまで、決められた待機教室でお待ちください。
- 待機中、トイレなどの入退室は可能ですが予定時刻の10分前には席に戻るようになしてください。
- 面接時間は前後する場合がありますので時間に余裕を持って着席してください。
- 面接終了後は解散となり、教室には戻りませんので持ち物を持って移動してください。





2018年度

# 出願に関する手引きと書類

指定校推薦 社会人I期 A O 一般I期	公募制推薦I期 社会人II期 介護福祉士特別 一般II期	公募制推薦II期 社会人III期 社会人IV期 介護福祉士特別 一般III期	一般IV期	一般V期	AOエントリー受付票	様式1
指定校推薦 社会人I期 A O 一般I期	公募制推薦I期 社会人II期 介護福祉士特別 一般II期	公募制推薦II期 社会人III期 社会人IV期 介護福祉士特別 一般III期	一般IV期	一般V期	AOエントリーシート AOエントリー理由書	様式2
指定校推薦 社会人I期 A O 一般I期	公募制推薦I期 社会人II期 介護福祉士特別 一般II期	公募制推薦II期 社会人III期 社会人IV期 介護福祉士特別 一般III期	一般IV期	一般V期	受験票・振込領収書・振込依頼書・ 写真・照会票	様式3
指定校推薦 社会人I期 A O 一般I期	公募制推薦I期 社会人II期 介護福祉士特別 一般II期	公募制推薦II期 社会人III期 社会人IV期 介護福祉士特別 一般III期	一般IV期	一般V期	入学願書	様式4
指定校推薦 社会人I期 A O 一般I期	公募制推薦I期 社会人II期 介護福祉士特別 一般II期	公募制推薦II期 社会人III期 社会人IV期 介護福祉士特別 一般III期	一般IV期	一般V期	志望理由書	様式5
指定校推薦 社会人I期 A O 一般I期	公募制推薦I期 社会人II期 介護福祉士特別 一般II期	公募制推薦II期 社会人III期 社会人IV期 介護福祉士特別 一般III期	一般IV期	一般V期	高校推薦書	様式6

# AO エントリー受付票 記載例

様式1

2018年度 AOエントリー受付票	
※受付番号	
フリガナ	オオハシ ユマコ
氏名	大橋 有麻子
2 志望学科	
<input checked="" type="checkbox"/> 理学療法学科	<input type="checkbox"/> 作業療法学科
<input type="checkbox"/> 歯科衛生学科	<input type="checkbox"/> 介護福祉学科
3 希望AOトライ日	
I期	<input checked="" type="checkbox"/> 7月8日(土) <input type="checkbox"/> 7月23日(日) <input type="checkbox"/> 8月5日(土) <input type="checkbox"/> 8月18日(金) <input type="checkbox"/> 8月25日(金) <input type="checkbox"/> 9月3日(日) <input type="checkbox"/> 9月24日(日)
II期	<input type="checkbox"/> 10月22日(日)
●注意	
1. エントリー受付票は入試日当日に必ず持参してください。	
2. 受付番号のないものは無効です。	
3. 通信欄に記載されているAOトライ日時を確認してください。	
通信欄	
AOトライ日時 月 日 時 分面接	
●選考日当日は、面接指定時間の30分前までに受付を済ませてください。	
●明記されたAOトライ日時が都合の悪い場合は早めに連絡をしてください。	

 **ヤマニテク 医療福祉大学校**

## 1 氏名

受験される方の氏名を記入してください。フリガナはカタカナで記入してください。

## 2 志望学科

受験を志望する学科の□内にチェックを入れてください。

## 3 希望AOトライ日

希望するAOトライ日の□内にチェックを入れてください。

# AO エントリーシート 記載例

## 1 氏名

受験される方の氏名を記入してください。フリガナはカタカナで記入してください。

## 2 性別

性別を記入してください。

## 3 生年月日

年は西暦で記入してください。

## 4 志望学科

受験する志望学科を○で囲んでください。

## 5 AOトライ希望日

AOトライを受けたい日を記入してください。

## 6 郵便番号・住所

現在お住まいの住所・郵便番号を記入してください。フリガナは市郡区から記入してください。

## 7 電話番号

現在お住まいの電話番号を記入してください。また携帯電話欄についてはお持ちでない方は、空欄でも構いません。

## 8 学歴

所在都道府県や課程・学科など該当するものを○で囲み、出身校を記入してください。

## 9 その他コース

学校(養成所)名・学部・学科・専攻名を記入し、該当するものを○で囲んでください。高校新卒者は記入の必要はありません。

## 10 一般学歴

学校(養成所)名・学部・学科・専攻名を記入し、該当するものを○で囲んでください。高校新卒者は記入の必要はありません。

様式2

2018年度 AOエントリーシート

ユマニテック 医療福祉大学校

フリガナ	オオハシ ユマコ	性別	女
氏名	大橋 有麻子		
生年月日	西暦 1999年 5月 16日 (18才) 2018年3月現在		
志望学科	<input type="radio"/> 理学療法学科 <input type="radio"/> 作業療法学科 <input type="radio"/> 歯科衛生学科 <input type="radio"/> 介護福祉学科		
AOトライ希望日	7月 8日(土)		

写真貼付欄  
(注意)

- 正面、上半身、脱帽、背景なし
- 3ヶ月以内の撮影
- サイズ4cm×ヨコ3cm
- 裏面氏名記入
- 全面のり付

フリガナ	ヨッカイチシ シオハマホンマチ		
住所	〒510-0854 三重 四日市 塩浜本町 2-34		
電話	電話番号 (059) 349-6033 携帯電話 090-9999-4444		

●入試関係の書類照会や郵便の送付が確実にできる住所を記入してください。

出身高等学校	西暦 2017年 3月 <input type="radio"/> 卒業 <input checked="" type="radio"/> 卒業見込 <input type="radio"/> 中退 三重 立 四日市中央 高等学校	課程	<input type="radio"/> 全日 <input type="radio"/> 旧大検・高認 <input type="radio"/> その他 <input type="radio"/> 定時・通信
一般学歴	西暦 年 月 <input type="radio"/> 卒業 <input type="radio"/> 卒業見込 <input type="radio"/> 中退 大学 短大 専修学校	学部・学科・専攻名	<input type="radio"/> 学部 <input type="radio"/> 学科 <input type="radio"/> 専攻

上記生徒のAOエントリーを確認しました。 ●高校新卒者のみ

担任等氏名	印	<input type="radio"/> 担任 <input type="radio"/> 進路担当
-------	---	--

\*本校記入欄

※面接	※課題
※受付日	※受付番号

裏面へ 12

## 11 担任等確認欄

AO入試にエントリーする高校生の場合、必ず担任または進路担当の先生に確認してもらい、押印を受けてください。

## 12 裏面：AOエントリー理由書

裏面に志願理由を400字程度にまとめて記入してください。

# 入学検定料 振込方法

## 15 日付

入学検定料を金融機関に納付する日付を記入してください。

## 26 学科コード

受験を希望する学科のコード(4の表の4桁の数字)を記入してください。

## 37 依頼人

受験される方の氏名を記入してください。フリガナはカタカナで記入してください。

## 8 郵便番号・住所・電話番号

現在お住まいの住所・郵便番号・電話番号を記入してください。

## 913 氏名

受験される方の氏名を記入してください。フリガナはカタカナで記入してください。

## 1015 志望学科

受験を志望する学科の□内にチェックを入れてください。

## 1116 入試区分

受験される入試区分の□内にチェックを入れてください。

## 1217 入試期別

受験される入試期別の□内にチェックを入れてください。指定校推薦入試・AO入試で受験される方のチェックは不要です。

## 14 照会先

郵便物が届く住所と電話番号を記入してください。また携帯電話欄についてはお持ちでない方は、空欄でも構いません。

## 18192021 取扱銀行収納印

銀行の窓口で振込を行った場合は、必ず銀行の収納印を確認してください。入試係の窓口で直接納付した場合は、受付で収納印の押印を受けてください。

様式3

振込人保管		2018年度 入学検定料振込金額収書	
振込金額	¥20,000-	送り先	三菱東京UFJ銀行 四日市支店 普通 1497127
手数料	¥	受取人	学校法人 みえ大橋学園
依頼日	平成 29年 9月 1日	学科コード	0201
希望学科コード	理学療法学科 0201 作業療法学科 0202 歯科衛生学科 0203 介護福祉学科 0204	依頼人	大橋 有麻子

C 票 上記の金額を入学検定料として領収いたしました。 医療福祉大学校

18 取扱銀行  
1 収納印

取扱銀行保管 2018年度 入学検定料振込依頼書

依頼日	平成 29年 9月 1日	電信扱	医療福祉大学校
送付先	三菱東京UFJ銀行 四日市支店 普通 1497127	振込金額	¥ 2 0 0 0 0
受取人・口座名	ガク ミエオオハシガクエン 学校法人 みえ大橋学園	手数料	
学科コード	0201	内訳	現金 当店券 他店券
フリガナ	オオハシ ユマコ		
氏名	大橋 有麻子		
住所	〒 510-0854 三重県四日市市塩浜本町 2-34		
電話番号	059) 349-6033		

B 票 医療福祉大学校

19 取扱銀行  
2 収納印

2018年度 受験票

※受付番号	
フリガナ	オオハシ ユマコ
氏名	大橋 有麻子

10 志望学科	<input checked="" type="checkbox"/> 理学療法学科 <input type="checkbox"/> 作業療法学科	<input type="checkbox"/> 歯科衛生学科 <input type="checkbox"/> 介護福祉学科
11 入試区分	<input type="checkbox"/> 指定校推薦入試 <input type="checkbox"/> 公募制推薦入試	<input type="checkbox"/> 社会人入試 <input type="checkbox"/> AO入試
12 入試期別	<input checked="" type="checkbox"/> 第I期 <input type="checkbox"/> 第II期 <input type="checkbox"/> 第III期 <input type="checkbox"/> 第IV期	<input type="checkbox"/> 第V期 <input type="checkbox"/> 第VI期 <input type="checkbox"/> 第VII期

● 注意  
1. 受験票は入試日に必ず持参してください。  
2. 受付番号、収納印のないものは無効です。  
3. 遅刻入室については試験開始後30分以内まで認めず。  
4. 受験当日のスケジュールなどは、P21「試験当日の注意事項」を確認してください。9時50分までに来校してください。  
5. AO入試は来校不要。

通信欄

20 取扱銀行  
3 収納印

A 票 医療福祉大学校

2018年度 写真・照会票

※受付番号	
フリガナ	オオハシ ユマコ
氏名	大橋 有麻子
住所	〒 510-0854 三重県四日市市塩浜本町 2-34
電話番号	059-349-6033
携帯番号	090-9999-4444

● 郵便の送付や照会が確実にできる住所を記入してください。

15 志望学科	<input checked="" type="checkbox"/> 理学療法学科 <input type="checkbox"/> 作業療法学科	<input type="checkbox"/> 歯科衛生学科 <input type="checkbox"/> 介護福祉学科
16 入試区分	<input type="checkbox"/> 指定校推薦入試 <input type="checkbox"/> 公募制推薦入試	<input type="checkbox"/> 社会人入試 <input type="checkbox"/> AO入試
17 入試期別	<input checked="" type="checkbox"/> 第I期 <input type="checkbox"/> 第II期 <input type="checkbox"/> 第III期 <input type="checkbox"/> 第IV期	<input type="checkbox"/> 第V期 <input type="checkbox"/> 第VI期 <input type="checkbox"/> 第VII期

● AO入試は提出不要。

写真貼付欄  
(注意)  
● 正面、上半身、脱帽、背景なし  
● 3ヶ月以内の撮影  
● タテ4cm×ヨコ3cm  
● 裏面氏名記入  
● 全面のり付

21 取扱銀行  
4 収納印

D 票 医療福祉大学校

## 22 写真・照会票写真貼付

写真の裏面に氏名を記入し、しっかり糊付けして、貼付してください。

# 入学願書 記載例

## 1 氏名

受験される方の氏名を記入してください。フリガナはカタカナで記入してください。

## 2 性別

性別を記入してください。

## 3 生年月日

年は西暦で記入してください。

## 4 志望学科

受験する志望学科に○印をつけてください。

## 5 入試区分

希望する入試期別に○印をつけてください。

## 6 写真貼付

写真の裏面に氏名を記入し、しっかり糊付けして、貼付してください。

## 7 併願希望欄

公募制推薦入試または一般入試を併願希望で出願する方は、○印をつけてください。専願希望の方の記入は不要です。

## 8 郵便番号・住所

現在お住まいの住所・郵便番号を記入してください。フリガナは市郡区から記入してください。

## 9 電話番号

現在お住まいの電話番号を記入してください。また携帯電話欄についてはお持ちでない方は、空欄でも構いません。

## 10 出身高等学校

所在都道府県や課程・学科など該当するものを○で囲み、出身校を記入してください。コース等がある場合は記入してください。

## 11 その他コース

コースや専攻などの区分を記入してください。

様式4

2018年度 入学願書

マナテク 医療福祉大学校

フリガナ	オオハシ	ユマコ	性別
氏名	大橋	有麻子	女
生年月日	西暦 1999 年 5 月 16 日 ( 18 才)		

\*2018年3月現在

志望学科	理学療法学科 <input type="radio"/> 作業療法学科 <input type="radio"/> 歯科衛生学科 <input type="radio"/> 介護福祉学科 <input type="radio"/>			
入試区分	指定校推薦入試 <input type="radio"/> 公募制推薦入試Ⅰ期 <input type="radio"/> 公募制推薦入試Ⅱ期 <input type="radio"/>			
	社会人入試Ⅰ期 <input type="radio"/>	社会人入試Ⅱ期 <input type="radio"/>	社会人入試Ⅲ期 <input type="radio"/>	社会人入試Ⅳ期 <input type="radio"/>
	社会人入試Ⅴ期 <input type="radio"/>	社会人入試Ⅵ期 <input type="radio"/>	AO入試Ⅰ期 <input type="radio"/>	AO入試Ⅱ期 <input type="radio"/>
	一般入試Ⅰ期 <input checked="" type="radio"/>	一般入試Ⅱ期 <input type="radio"/>	一般入試Ⅲ期 <input type="radio"/>	一般入試Ⅳ期 <input type="radio"/>
	一般入試Ⅴ期 <input type="radio"/>	一般入試Ⅵ期 <input type="radio"/>	一般入試Ⅶ期 <input type="radio"/>	一般入試Ⅷ期 <input type="radio"/>

公募制推薦入試を併願希望で出願する方は、○印をつけてください。 一般入試を併願希望で出願する方は、○印をつけてください。

公募制推薦入試併願希望 <input type="radio"/>	一般入試併願希望 <input type="radio"/>
-----------------------------------	--------------------------------

●公募制推薦・一般ともに併願希望欄の○印がない場合は専願希望となります。

フリガナ	ヨッカイチシ シオハマホンマチ		
住所	〒 510-0067 三重 郡 四日市 区 塩浜本町 2-34		
電話	電話番号 ( 059 ) 349 - 6033 携帯電話 090 - 9999 - 4444		

●入試関係の書類照会や郵便の送付が確実にできる住所を記入してください。

出身高等学校	西暦 2018 年 3 月 卒業 三重 郡 立 四日市中央 高等学校	課程 全日 旧大校・高認 定時・通信 その他	学科 普通 商業系 工業・農業系 総合学科 その他
その他コース	Ⅲ類		

一般学歴	西暦 年 月 卒業 卒業見込 中退	都道府県 大学 短大 専修学校	学部・学科・専攻名 学部 学科 専攻
------	-------------------------	--------------------	--------------------

職歴	西暦 年 月～ 年 月 事業所名	都道府県	
	西暦 年 月～ 年 月 事業所名	都道府県	
	西暦 年 月～ 年 月 事業所名	都道府県	

\*本校記入欄 \*受付日 \*受付番号

## 12 一般学歴

学校(養成所)名・学部・学科・専攻名を記入し、該当するものを○で囲んでください。高校新卒者は記入の必要はありません。

## 13 職歴

就業期間、事業所名、事業所の所在都道府県名を記入してください。職歴がたくさんある場合は、直近の3か所を記入してください。



## ● AO エントリーについて

1. エントリー期間は、以下の通りです。

I 期：2017年6月19日(月)～9月19日(火)〈消印有効・持参可〉

II 期：2017年9月25日(月)～10月10日(火)〈消印有効・持参可〉

2. 選考内容は「事前課題」と「面接」があります。

3. 選考日は以下の通りです。

I 期：①7月8日(土) ②7月23日(日) ③8月5日(土) ④8月18日(金)

⑤8月25日(金) ⑥9月3日(日) ⑦9月24日(日)

II 期：10月22日(日)

※詳しくはP9「AOエントリー」を参照ください。

様式1

(各自で切りはなしてください)

### 2018年度 AOエントリー受付票

※受付番号	
フリガナ	
氏 名	

#### 志望学科

<input type="checkbox"/> 理学療法学科	<input type="checkbox"/> 作業療法学科
<input type="checkbox"/> 歯科衛生学科	<input type="checkbox"/> 介護福祉学科

#### 希望AOトライ日

I 期	<input type="checkbox"/> 7月8日(土)	<input type="checkbox"/> 7月23日(日)	<input type="checkbox"/> 8月5日(土)
	<input type="checkbox"/> 8月18日(金)	<input type="checkbox"/> 8月25日(金)	<input type="checkbox"/> 9月3日(日)
	<input type="checkbox"/> 9月24日(日)		
II 期	<input type="checkbox"/> 10月22日(日)		

#### ●注意

1. エントリー受付票は入試日当日に必ず持参してください。
2. 受付番号のないものは無効です。
3. 通信欄に記載されているAOトライ日時を確認してください。

#### 通信欄

AOトライ日時 月 日 時 分面接

- 選考日当日は、面接指定時間の30分前までに受付を済ませてください。
- 明記されたAOトライ日時が都合の悪い場合は早めに連絡をしてください。

(各自で切りはなしてください)

速 達

652円切手を  
貼付して  
ください

□	□	□	□	□	□	□
---	---	---	---	---	---	---

エントリー者住所

.....

.....

エントリー者氏名

様

簡易書留

 **IMAITEK 医療福祉大学校** 入試係

〒510-0854 三重県四日市市塩浜本町2-34 TEL.059-349-6033



2018年度

# AOエントリーシート



フリガナ			性別
氏名			
生年月日	西暦	年 月 日 ( 才 )	2018年3月現在
志望学科	<input type="radio"/> 理学療法学科 <input type="radio"/> 作業療法学科 <input type="radio"/> 歯科衛生学科 <input type="radio"/> 介護福祉学科		
AOトライ希望日	月	日 ( )	

写真貼付欄  
 〈注意〉  
 ● 正面、上半身、脱帽、背景なし  
 ● 3ヶ月以内の撮影  
 ● タテ4cm×ヨコ3cm  
 ● 裏面氏名記入  
 ● 全面のり付

連絡先	フリガナ		
	住所	〒 _____ _____ 都道 市郡 府県 区	
	電話	電話番号 ( ) _____	携帯電話 _____

●入試関係の書類照会や郵便の送付が確実にできる住所を記入してください。

学歴	出身 高等学校	西暦 年 月 _____ 卒業見込 卒業 中退	都道 市郡 府県 区	都道 府県 立 市私	高等学校
	課程	<input type="radio"/> 全日 <input type="radio"/> 定時・通信	<input type="radio"/> 旧大検・高認 <input type="radio"/> その他	学科 <input type="radio"/> 普通 <input type="radio"/> 総合学科	<input type="radio"/> 商業系 <input type="radio"/> 工業・農業系 <input type="radio"/> その他
	その他コース				
一般学歴	西暦 年 月 _____ 卒業見込 卒業 中退	都道 市郡 府県 区	大学 短大 専修学校		
	学部・学科・専攻名	<input type="radio"/> 学部 <input type="radio"/> 学科	専攻		

上記生徒のAOエントリーを確認しました。

●高校新卒者のみ

担任等氏名			印	<input type="radio"/> 担任 <input type="radio"/> 進路担当
-------	--	--	---	--

\*本校記入欄

※面接		※課題	
※受付日		※受付番号	

(各自で切りはなしてください)



振込人保管 2018年度 入学検定料振込金領収書

振込金額	¥20,000-	送り先	三菱東京UFJ銀行 四日市支店 普通 1497127			
手数料	¥					
受取人	学校法人 みえ大橋学園	学科コード				
依頼日	平成 年 月 日	依頼人				
志望学科コード	理学療法学科 0201	作業療法学科 0202	歯科衛生学科 0203	介護福祉学科 0204		



C 票 上記の金額を入学検定料として領収いたしました。



(収納印押印後切り離してください)

取扱銀行保管 2018年度 入学検定料振込依頼書

依頼日	平成 年 月 日	電信扱	医療福祉大学校			
送付先	三菱東京UFJ銀行 四日市支店	振込金額	¥ 2 0 0 0 0			
	普通 1497127					
受取人・口座名		手数料				
ガク ミエオオハシガクエン 学校法人 みえ大橋学園						
依頼人	学科コード	内訳	現金			
	フリガナ		当店券			
	氏名		他店券			
	住所	振込手数料は依頼人負担です				
	電話番号	( ) -	◆取引銀行様へ ●受験学科コードは氏名頭部に連続して打電してください。 ●収納印は1・2・3・4もれなく押印してください。 ●A・C・D票は依頼人にお返しく下さい。 ●取りまとめ店:四日市支店			



B 票



(収納印押印後切り離してください)

2018年度 受験票

※受付番号	
フリガナ	
氏名	

志望学科	<input type="checkbox"/> 理学療法学科	<input type="checkbox"/> 作業療法学科
	<input type="checkbox"/> 歯科衛生学科	<input type="checkbox"/> 介護福祉学科
入試区分	<input type="checkbox"/> 指定校推薦入試	<input type="checkbox"/> 公募制推薦入試
	<input type="checkbox"/> 社会人入試	<input type="checkbox"/> AO入試
	<input type="checkbox"/> 一般入試	<input type="checkbox"/> 介護福祉士特別入試
入試期別	<input type="checkbox"/> 第I期	<input type="checkbox"/> 第II期
	<input type="checkbox"/> 第III期	<input type="checkbox"/> 第IV期
	<input type="checkbox"/> 第V期	<input type="checkbox"/> 第VI期

●注意

1. 受験票は入試日に必ず持参してください。
2. 受付番号、収納印のないものは無効です。
3. 遅刻入室については試験開始後30分以内まで認めず。
4. 受験当日のスケジュールなどは、P21「試験当日の注意事項」を確認してください。9時50分までに来校してください。
5. AO入試は来校不要。

通信欄
-----



A 票



2018年度 写真・照会票

※受付番号		
フリガナ		
氏名		
照会先	住所	〒 -
	電話番号	- -
	携帯番号	- -

●郵便の送付や照会が確実にできる住所を記入してください。

志望学科	<input type="checkbox"/> 理学療法学科	<input type="checkbox"/> 作業療法学科
	<input type="checkbox"/> 歯科衛生学科	<input type="checkbox"/> 介護福祉学科
入試区分	<input type="checkbox"/> 指定校推薦入試	<input type="checkbox"/> 公募制推薦入試
	<input type="checkbox"/> 社会人入試	<input type="checkbox"/> AO入試
	<input type="checkbox"/> 一般入試	<input type="checkbox"/> 介護福祉士特別入試
入試期別	<input type="checkbox"/> 第I期	<input type="checkbox"/> 第II期
	<input type="checkbox"/> 第III期	<input type="checkbox"/> 第IV期
	<input type="checkbox"/> 第V期	<input type="checkbox"/> 第VI期

●AO入試は提出不要。

写真貼付欄
(注意)
●正面、上半身、脱帽、背景なし
●3ヶ月以内の撮影
●タテ4cm×ヨコ3cm
●裏面氏名記入
●全面のり付



D 票



(各自で切りはなしてください)

速 達

652円切手を  
貼付して  
ください

--	--	--	--	--	--	--	--

受験者住所

.....

.....

受験者氏名

様

簡易書留

 **UMATEK 医療福祉大学校** 入試係

〒510-0854 三重県四日市市塩浜本町2-34 TEL.059-349-6033

2018年度

# 入学願書



フリガナ					性別
	氏名				
	西暦	年	月	日 (才)	

写真貼付欄  
(注意)  
● 正面、上半身、脱帽、背景なし  
● 3ヶ月以内の撮影  
● タテ4cm×ヨコ3cm  
● 裏面氏名記入  
● 全面のり付

※2018年3月現在

志望学科 該当する志望学科に○印をつけてください。

理学療法学科	<input type="radio"/>	作業療法学科	<input type="radio"/>	歯科衛生学科	<input type="radio"/>	介護福祉学科	<input type="radio"/>
--------	-----------------------	--------	-----------------------	--------	-----------------------	--------	-----------------------

入試区分 該当する入試方法に○印をつけてください。

指定校推薦入試	<input type="radio"/>	公募制推薦入試 I期	<input type="radio"/>	公募制推薦入試 II期	<input type="radio"/>				
社会人入試 I期	<input type="radio"/>	社会人入試 II期	<input type="radio"/>	社会人入試 III期	<input type="radio"/>	社会人入試 IV期	<input type="radio"/>	社会人入試 V期	<input type="radio"/>
社会人入試 VI期	<input type="radio"/>	社会人入試 VII期	<input type="radio"/>	AO入試 I期	<input type="radio"/>	AO入試 II期	<input type="radio"/>	介護福祉士特別入試	<input type="radio"/>
一般入試 I期	<input type="radio"/>	一般入試 II期	<input type="radio"/>	一般入試 III期	<input type="radio"/>	一般入試 IV期	<input type="radio"/>	一般入試 V期	<input type="radio"/>

公募制推薦入試を併願希望で出願する方は、○印をつけてください。 一般入試を併願希望で出願する方は、○印をつけてください。

公募制推薦入試併願希望	<input type="radio"/>	一般入試併願希望	<input type="radio"/>
-------------	-----------------------	----------	-----------------------

●公募制推薦・一般とともに併願希望欄の○印がない場合は専願希望となります。

連絡先

フリガナ			
住所	〒 - 都道 市郡 府県 区		
電話	電話番号 ( ) - 携帯電話 - -		

●入試関係の書類照会や郵便の送付が確実にできる住所を記入してください。

学歴

出身 高等学校	西暦	年	月	卒業	卒業見込	中退	都道 府県	都道 府県 立	市私	高等学校	
	課程	全日	旧大検・高認	その他	定時・通信	その他	学科	普通	商業系	その他	総合学科
その他コース											
一般学歴	西暦	年	月	卒業	卒業見込	中退	都道 府県	大学	短大	専修学校	
	学部・学科・専攻名							学部	専攻		

職歴

就業期間 事業所名 所在都道府県	西暦	年	月	～	年	月	事業所名	都道 府県
	西暦	年	月	～	年	月	事業所名	都道 府県
	西暦	年	月	～	年	月	事業所名	都道 府県

※本校記入欄	※受付日		※受付番号	
--------	------	--	-------	--

(各自で切りはなしてください)

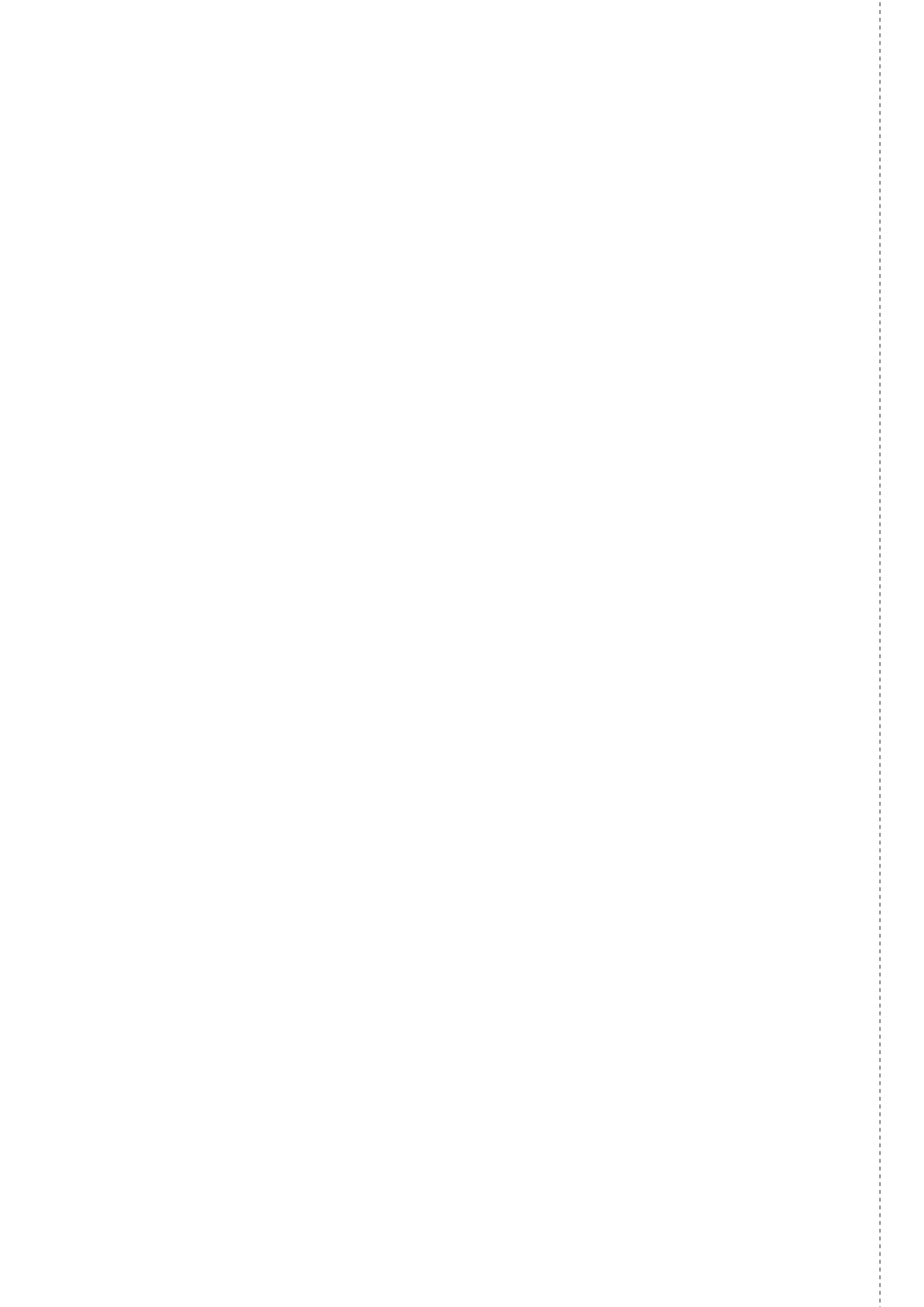



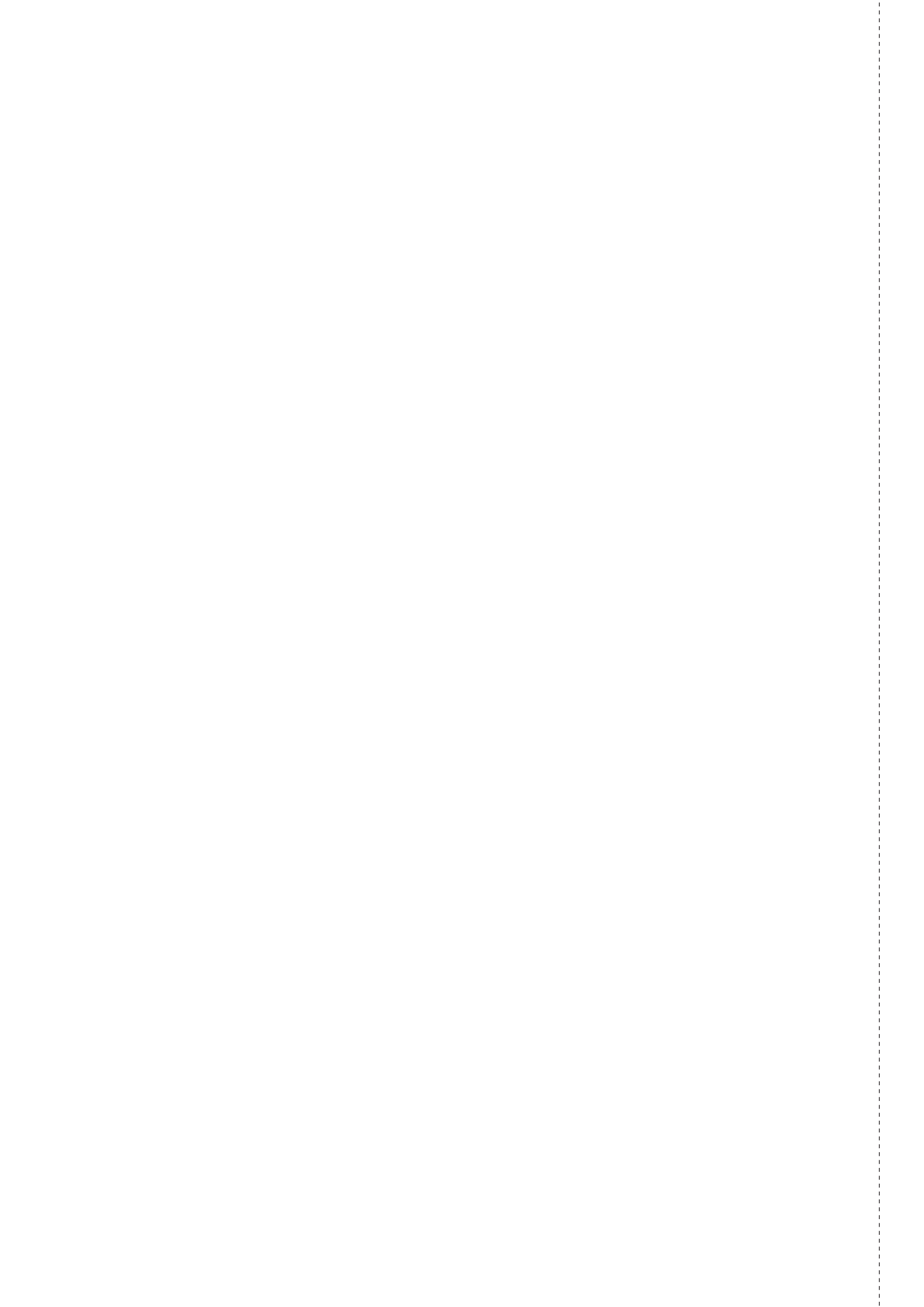



記入日 平成 年 月 日

2018年度  
**高校推薦書**

ユマニテク医療福祉大学校  
 学校長 殿

学校名 \_\_\_\_\_

〒 \_\_\_\_\_

所在地 \_\_\_\_\_

学校長 \_\_\_\_\_ (印)

記載責任者 \_\_\_\_\_ (印)

下記の者を、貴校における公募制推薦入学試験の適格者としてここに推薦いたします。

フリガナ \_\_\_\_\_

生徒氏名 \_\_\_\_\_

生年月日 西暦	年	月	日	性別
---------	---	---	---	----

※高校新卒者のみ提出してください。

※本校記入欄

※受付日	
------	--

※受付番号	
-------	--

(各自で切りはなしてください)





入試当日は、この「学生募集要項」を携行してください。

## 試験会場への交通案内

近鉄線 JR線  
名鉄線 私鉄

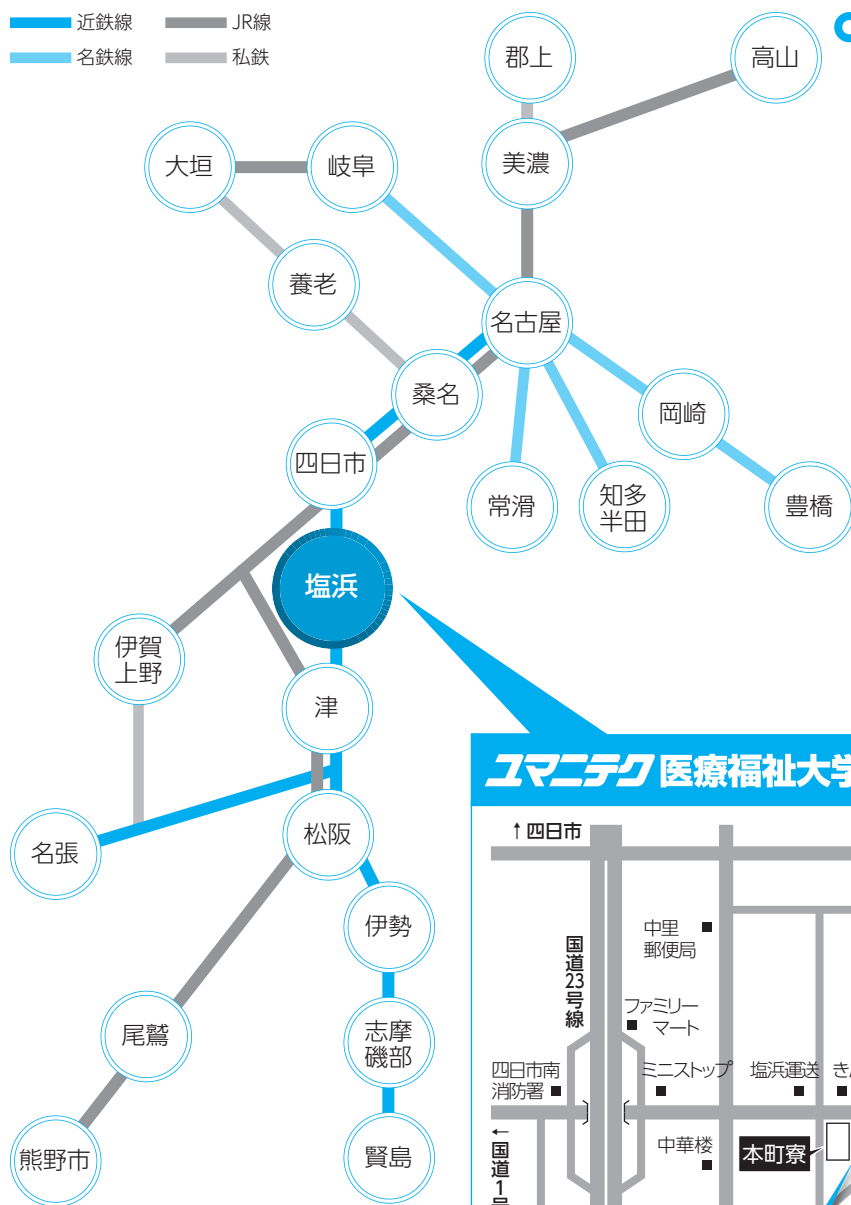

### 各地からの所要時間

- 名古屋から**  
近鉄急行で塩浜まで41分
- 津から**  
近鉄急行で塩浜まで25分
- 伊勢から**  
近鉄急行で塩浜まで62分
- 豊橋から**  
名鉄特急で名古屋まで54分  
近鉄急行で塩浜まで41分
- 岐阜から**  
JR快速で名古屋まで20分  
近鉄急行で塩浜まで41分
- 養老から**  
養老鉄道で桑名まで  
近鉄急行で塩浜まで19分
- 高山から**  
JR特急で名古屋まで140分  
近鉄急行で塩浜まで41分
- 尾鷲から**  
JR特急で四日市まで120分  
近鉄急行で塩浜まで3分

### ユマニテク医療福祉大学校 周辺マップ

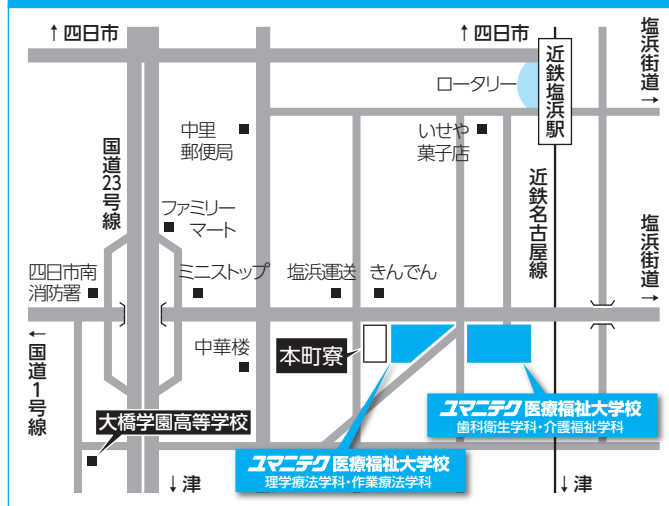

近鉄塩浜駅より徒歩3分

### 問合せ先

〒510-0854 三重県四日市市塩浜本町2-34 ユマニテク医療福祉大学校 入試係  
TEL.059-349-6033 (月～金 9:00～17:00)

オープンキャンパス・学校見学・入試相談

[www.humanitec-re.jp/](http://www.humanitec-re.jp/)  
E-mail: info-re@humanitec.ac.jp